



agenda des manifestations de la vallée de la bruche

agenda des manifestations
du 12 au 26 décembre 2019

valleedela
bruche.fr
Alsøce



Exposition : Henry Simon, Compagnons de silence 21 sept. > 23 déc.

La nouvelle exposition artistique présentée par le CERD porte sur l'artiste Henry Simon (1910 – 1987), emprisonné dans un Stalag en Prusse Orientale durant la Seconde Guerre mondiale. Du 21 septembre 2019 au 15 avril 2020 - entrée libre L'expérience que relate Henry Simon au travers sa série « Compagnons de silence » dépasse la réalité factuelle qu'il dépeint. Son trait précis et doux, son usage subtil des couleurs donnent à voir une réalité brutale : celle de l'univers clos, des corps contraints, de l'expérience nouvelle et âpre de la privation de liberté. Surtout, dans les portraits qu'il dresse de ses camarades d'infortune ou de lui-même transparaît une profonde humanité qui confère à son œuvre une dimension universelle. Henry Simon accorde une attention extrême aux postures corporelles, aux regards, cherchant finalement à représenter l'âme des hommes. L'artiste résumait lui-même le sens de sa démarche de cette façon : « la grandeur de l'homme ne consiste pas à subir. Elle réside surtout dans le fait de vouloir dominer les situations désespérées ; et ça, je dois dire, c'est quelque chose de merveilleux de pouvoir se retrouver soi-même, de se retrouver entier ». Le Mont Sainte-Odile expose en parallèle le chemin de Croix réalisé par Henry Simon au Stalag IB ainsi que sa version définitive réalisée au retour de captivité.

Centre Européen du Résistant Déporté / Struthof -
Natzwiller
9h-17h
Gratuit

Agenda téléchargeable sur
www.valleedelabruche.fr
ou bit.ly/calendriermanifestations



Exposition Schirmeck - Atelier d'artiste 14 nov. > 14 jan.

Entrée libre



Jeux de piste : Fait d'Hiver - Rapt de Bredele à Schirmeck ! 21 nov. > 23 jan.

En observant les mises en scène animées, présentées dans trois chalets, les spectateurs remontent la filière de la "confection de Bredele". Les indices collectés et autres pièces à conviction complétant les aveux d'un affreux gros chat surpris en train d'engloutir les précieux petits gâteaux de Noël. Permettront-ils aux enquêteurs en herbe de trouver le coupable ?

Un "jeu-feuille de route" guide les participants. Y sont énoncés les défis et épreuves à résoudre en observant les animations présentées dans les chalets.

Retirez votre jeu à la médiathèque de Schirmeck et déposez vos résultats dans la boîte aux lettres des commerçants. Un tirage au sort sera effectué.

Entrée libre



Exposition : Les poêles à tricoter 250 ans - Rêver l'éducation
23 nov. > 30 mars

J.F Oberlin crée l'événement pédagogique de la fin du XVIIIème siècle et initie un véritable courant d'idées. Ses premières petites écoles, les poêles à tricoter, ne sont pas uniquement les lieux où l'on fait connaître des savoirs mais également et surtout des lieux "du faire comprendre". Il s'agit de développer des intelligences et non les asservir. Ces écoles du passé sont-elle dépassées?

Musée Oberlin - Waldersbach
 Tous les jours sauf le mardi. Du 01.04 au 30.09 10h-19h. A partir du 02.11 14h-18h
 -



Festival Imaginaire : rencontre de l'ordinaire et du merveilleux
24 nov. > 12 jan.

Bienvenue à Schirmeck, un monde secret peuplé de créatures fantastiques cachées dans le nôtre qui apparaissent dans les rues et sur les places de la Ville à l'occasion du Festival Imaginaire.

Places et rues de Schirmeck - Schirmeck
 A la tombée de la nuit
 Entrée libre

Agenda téléchargeable sur
www.valleedelabruche.fr
 ou bit.ly/calendriermanifestations



Crèche de l'église de l'Immaculée conception
1 déc. > 30 jan.

Dans la vallée de la Bruche, l'église de Hersbach recèle deux joyaux : son orgue et sa crèche. Véritable bijou posé dans son écrin grâce aux dons récoltés, chaque figurine trouve judicieusement sa place, renouvelant chaque année la magie d'un instant fragile et positif : l'espoir en un monde meilleur. L'éclairage valorise perspectives et volumes, avec une charmante cascade qui ajoute à la poésie de cette réalisation toute d'humilité.

Eglise de l'Immaculée Conception de la Vierge Marie - Wisches
 9h-18h, hors célébrations
 Gratuit



Marché des produits de montagne de la vallée de la Bruche
13 déc.

Les agriculteurs et artisans de montagne vous font découvrir et apprécier les produits de terroir, issus de leur savoir-faire. Accueil chaleureux, convivialité, bonne humeur, échanges privilégiés avec les producteurs... Venez vous laisser séduire par des produits locaux de qualité.

Halles de l'Hôtel de ville - Saales
 Après-midi
 Entrée libre



Marché de Noël des produits de montagne 13 déc.

Mettez le terroir sur votre table de réveillon ! Flânez entre les étals du marché de Saales. Rencontrez les producteurs et garnissez votre panier de produits frais d'exception, issus du savoir faire local.

Hôtel de Ville - Saales
15h-18h30
Gratuit



LE MANS 66 13 déc.

De : James Mangold
Avec : Matt Damon, Christian Bale, Caitriona Balfe, Tracy Letts
Genre : Biopic, Drame
L'histoire des deux constructeurs automobiles s'affrontant au Mans en 1966.

Cinéma Le Royal - Rothau
20h30
Adulte : 5 euros (supp 3D :1,50) Enfant : 4 euros.



Marché de Noël 14 déc.

Entrez dans la magie de Noël et venez partager un moment de convivialité ! Artisans et producteurs vous proposent leurs créations originales et spécialités gourmandes. Exposition photos. Animations musicales. Visite du Père Noël. Activités gratuites : promenade en calèche et atelier bredele pour les enfants , jeux anciens en bois pour jouer en famille ou entre amis. Vin chaud et petite restauration. Tartes flambées le samedi soir.

Hall des sports - Urmatt
Sam 16h-21h, Dim 14h-19h
Entrée libre

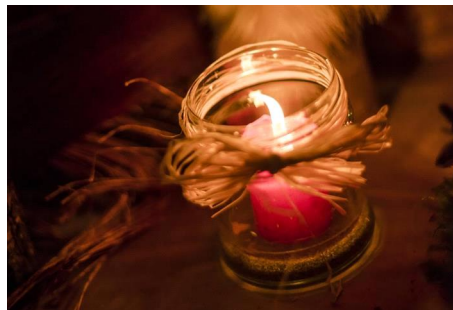

Marché de Noël 14 déc.

Les trois week-ends avant Noël !

Marché de Noël, organisé par le Restaurant de la Bruche dans la rue piétonne à l'arrière du restaurant.

Entrée libre



Marché des soupes de Noël 14 déc. > 15 déc.

Animations durant ce weekend.

Samedi

- Concert de la Fanfare de Fouday à 17h

Dimanche

- Chorale de chant de Noël à 15h et à 17h

- Concert de Francesco Ténor à 18h

Parc de l'hôtel - Fouday

Sam. 14h-20h, dim. 14h-20h

Entrée libre - Rens. 03 88 97 30 09



Marché de Noël 15 déc.

Entrez dans la magie de Noël et venez partager un moment de convivialité ! Artisans et producteurs vous proposent leurs créations originales et spécialités gourmandes. Exposition photos. Animations musicales. Visite du Père Noël. Activités gratuites : promenade en calèche et atelier bredele pour les enfants , jeux anciens en bois pour jouer en famille ou entre amis. Vin chaud et petite restauration. Tartes flambées le samedi soir.

Hall des sports - Urmatt

Sam 16h-21h, Dim 14h-19h

Entrée libre

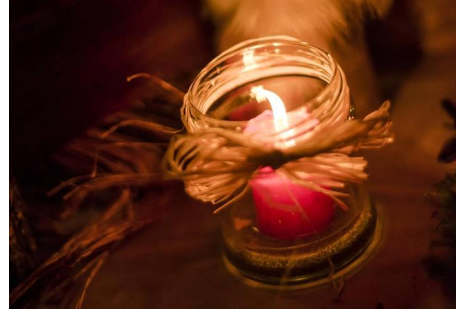

Marché de Noël 15 déc.

Les trois week-ends avant Noël !

Marché de Noël, organisé par le Restaurant de la Bruche dans la rue piétonne à l'arrière du restaurant.

Entrée libre



Concert de l'Avent : L'ensemble vocal et instrumental de la Haute Bruche 15 déc.

Avis aux mélomanes ! L'ensemble vocal et instrumental de la Haute-Bruche les Piennerés vous convie à son concert de l'Avent. Les dames brillent par leur élégance de rouge et de noir, de broches scintillantes et paillettes. Les hommes plus sobres mettront un mouchoir rouge en pochette. Une nouvelle fois, l'église Saint-Georges prête son chœur à une douce ambiance de partage.

Église Saint-Georges - Schirmeck

17h

Entrée libre, plateau



PIROUETTE ET LE SAPIN DE NOËL 15 déc.

Séance Jeune Public (à partir de 3 ans)
Genres : Animation
Le paysage s'est paré de son manteau blanc et depuis tout le monde est à la fête ! Tout le monde ? Non... Pirouette et ses amis doivent encore trouver un sapin ! Et puis, il y a quelques solitaires qui voient arriver le réveillon avec un petit pincement au cœur... jusqu'à ce que la magie de Noël opère !

Cinéma Le Royal - Rothau
10h00
Adulte : 5 euros (supp 3D :1,50) Enfant : 4 euros (supp 3D :1,50)



AU NOM DE LA TERRE 20 déc.

De : Edouard Bergeon
Avec : Guillaume Canet, Anthony Bajon, Rufus, Samir Guesmi
Genre : Drame
Pierre (25 ans) rentre du Wyoming pour retrouver Claire sa fiancée et reprendre la ferme familiale. Vingt ans plus tard, l'exploitation et la famille se sont agrandies. C'est le temps des jours heureux, du moins au début... Les dettes s'accumulent et Pierre s'épuise au travail, il sombre peu à peu...

Cinéma Le Royal - Rothau
20h30
Adulte : 5 euros (supp 3D :1,50) Enfant : 4 euros.



HORS NORMES 17 déc.

De : Eric Toledano, Olivier Nakache
Avec : Vincent Cassel, Reda Kateb, Hélène Vincent, Alban Ivanov
Genre : Comédie
Bruno et Malik vivent depuis 20 ans dans un monde à part, celui des enfants et adolescents autistes. Au sein de leurs deux associations respectives, ils forment des jeunes issus des quartiers difficiles pour encadrer ces cas qualifiés "d'hyper complexes".

Cinéma Le Royal - Rothau
20h30
Adulte : 5 euros (supp 3D :1,50) Enfant : 4 euros.

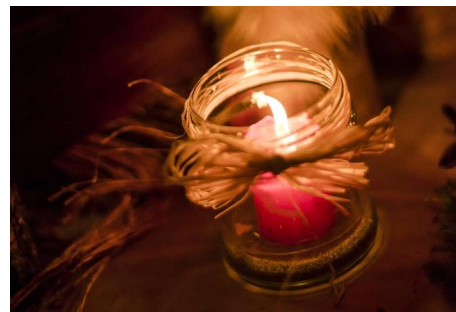

Marché de Noël 21 déc.

Les trois week-ends avant Noël !

Marché de Noël, organisé par le Restaurant de la Bruche dans la rue piétonne à l'arrière du restaurant.

Entrée libre

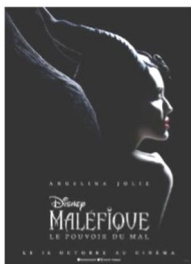

MALÉFIQUE : LE POUVOIR DU MAL **21 déc.**

De : Joachim Rønning
Avec : Angelina Jolie, Harris Dickinson, Michelle Pfeiffer, Sam Riley
Genre : Fantastique, Aventure
« Maléfique : Le Pouvoir du Mal » continue d'explorer les relations complexes entre la sorcière et la future reine, alors qu'elles nouent d'autres alliances et affrontent de nouveaux adversaires dans leur combat pour protéger leurs terres et les créatures magiques qui les peuplent.

Cinéma Le Royal - Rothau
17h
Adulte : 5 euros (supp 3D :1,50) Enfant : 4 euros (supp 3D :1,50)



Visite guidée Musée Oberlin **22 déc.**

Musée Jean-Frédéric Oberlin - Waldersbach
15h30
Adultes : 8 €, enfants : 4 €



Concert d'Avent : Harmonie Caecilia **22 déc.**

L'Harmonie Caecilia vous invite à son traditionnel concert donné à l'occasion des fêtes de fin d'année.

Eglise - Lutzelhouse
16h30
Entrée libre, plateau

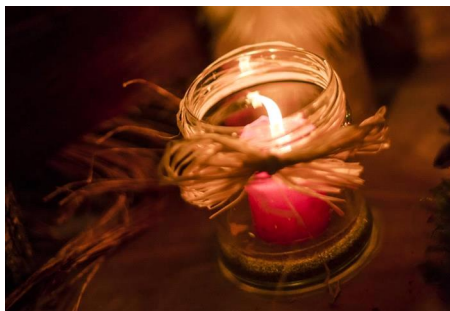

Marché de Noël **22 déc.**

Les trois week-ends avant Noël !

Marché de Noël, organisé par le Restaurant de la Bruche dans la rue piétonne à l'arrière du restaurant.

Entrée libre

Animation au Musée Oberlin : Lumière ! **23 déc.**

Un atelier pour réaliser d'incroyables jouets optiques. Dès 6 ans.

Musée Oberlin - Waldersbach
14h)16h
10€ goûter compris



Informations non contractuelles. Les informations sont fournies à l'office de tourisme par les associations organisatrices et sont susceptibles de modifications.

Noël du coeur 24 déc.

La fête qui se partage... Au programme : repas festif, musique, message de Noël, animations pour les enfants.

Maison du temps libre - Fouday
18h30

-

Office de tourisme de la vallée de la bruche

tourisme@valleedelabruche.fr

www.valleedelabruche.fr

114 Grand'Rue – 67130 Schirmeck

t. +(33) 03 88 47 18 51 – f. +(33) 03 88 97 09 59

16 sept. > 14 juin lun. - ven. 10 h > 12 h + 14 h > 17 h (fermé le mardi matin)
jours fériés : 8 mai, Ascension 10 h > 13 h

15 juin > 15 sept. lun. - sam. 9 h > 12 h + 14 h > 18 h (jusqu'à 17h le samedi)
dim. + jours fériés 10 h > 13 h (en juillet/août)

Bureau d'information du Champ du Feu

150 La Serva – 67130 Belmont

t. +(33) 03 88 97 39 50

ouvert en saison

